

**RESIDÊNCIA MÉDICA 2007**

***Dermatologia***

**(Questões teórico-práticas)**

**INSTRUÇÕES**

1	Identifique-se na <b>parte inferior</b> desta capa. Caso se identifique em qualquer outro local deste Caderno, você será excluído do Processo Seletivo.
2	Este Caderno contém 05 casos clínicos e respectivas questões. Verifique se está completo e sem imperfeições gráficas que possam dificultar a leitura. Detectado algum problema, comunique-o, imediatamente, ao Fiscal.
3	O valor total de cada caso clínico vem indicado na própria questão.
4	Você será avaliado exclusivamente por aquilo que escrever dentro do espaço destinado ao texto definitivo.
5	Escreva de modo legível. Dúvida gerada por grafia, sinal ou rasura implicará redução de pontos.
6	O verso da capa e as páginas em branco deste Caderno servirão para rascunho.
7	Você dispõe de, no máximo, três horas para responder às questões.
8	Antes de retirar-se definitivamente da sala, <b>devolva este Caderno</b> ao Fiscal.

**Identificação do Candidato**

Nome completo (em letra de forma)		Nº da Inscrição
▶		▶
Nº da Turma	Assinatura	
▶	▶	

**Para responder aos casos clínicos constantes nesta prova, considere as informações clínicas e as figuras anexas.**

**Caso Clínico 1** (2,00 pontos)

Paciente do sexo masculino, 40 anos, refere que há dois anos vem apresentando eritema e infiltração na face e nos pavilhões auriculares.

Baseando-se no exame dermatológico e na figura 1, responda aos subitens que seguem.

- A)** Qual o provável diagnóstico clínico e qual o exame complementar indicado nesse caso?
- B)** Cite 3 diagnósticos diferenciais .
- C)** Qual a conduta terapêutica mais indicada?
- D)** Pode-se considerar essa doença como transmissível ? Por quê?

---

Espaço para a resposta

---

Fim do espaço

## **Caso Clínico 2** (2,00 pontos)

Paciente do sexo feminino, 35 anos, refere o surgimento de lesões cutâneas em ambos os pés, há três meses, e sintoma de prurido intenso.

Considerando as informações da paciente e a figura 2, responda aos subitens a seguir.

**A)** Qual o principal diagnóstico clínico?

**B)** Quais as medidas terapêuticas a serem adotadas?

**C)** Do ponto de vista evolutivo, como se classifica esse quadro clínico?

**D)** Que tipo de imunidade está presente na fisiopatologia desse quadro dermatológico?

---

Espaço para a resposta

---

Fim do espaço

### **Caso Clínico 3** (2,00 pontos)

Criança do sexo masculino, queixando-se de prurido, apresenta, há 20 dias, lesões em placa vésico-escamosas circinadas.

Responda aos subitens a seguir, com base nas informações clínicas e na figura 3.

**A)** Qual o diagnóstico clínico?

**B)** Qual o exame laboratorial prático mais indicado?

**C)** Se houvesse hipoestesia ou anestesia cutânea, qual seria a doença mais provável?

**D)** Indique um tratamento tópico para esse caso.

---

Espaço para a resposta

---

Fim do espaço

#### **Caso Clínico 4** (2,00 pontos)

Paciente de 21 anos, sexo feminino, apresenta história de lesão nodular, recorrente, dolorosa, na axila direita e região periareolar.

Com base nessas informações e na figura 4, responda aos subitens seguintes.

- A)** Que outros detalhes da história clínica devem ser pesquisados?
- B)** Há exames complementares necessários? Quais? Justifique.
- C)** Qual o provável diagnóstico?
- D)** O tratamento adequado envolve quais condutas?

---

Espaço para a resposta

---

Fim do espaço

### **Caso Clínico 5** (2,00 pontos)

Paciente apresenta na face, há aproximadamente três meses, lesão nodular de consistência endurecida.

Com base nesses dados clínicos e na figura 5, responda aos subitens abaixo.

- A)** Cite 4 hipóteses diagnósticas.
- B)** Diante de provável diagnóstico, o que deve ser investigado no exame clínico-dermatológico?
- C)** Quais os principais exames complementares?
- D)** Qual a conduta terapêutica?

---

Espaço para resposta

---

Fim do espaço

# ANEXO



Figura 1



Figura 2



Figura 3

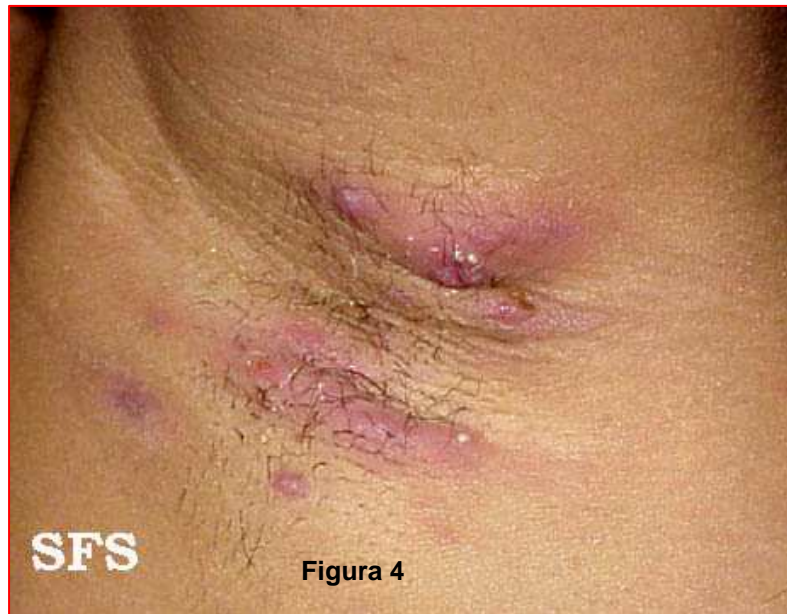

Figura 4

